

INQUADRAMENTO  
Scala 1:20.000

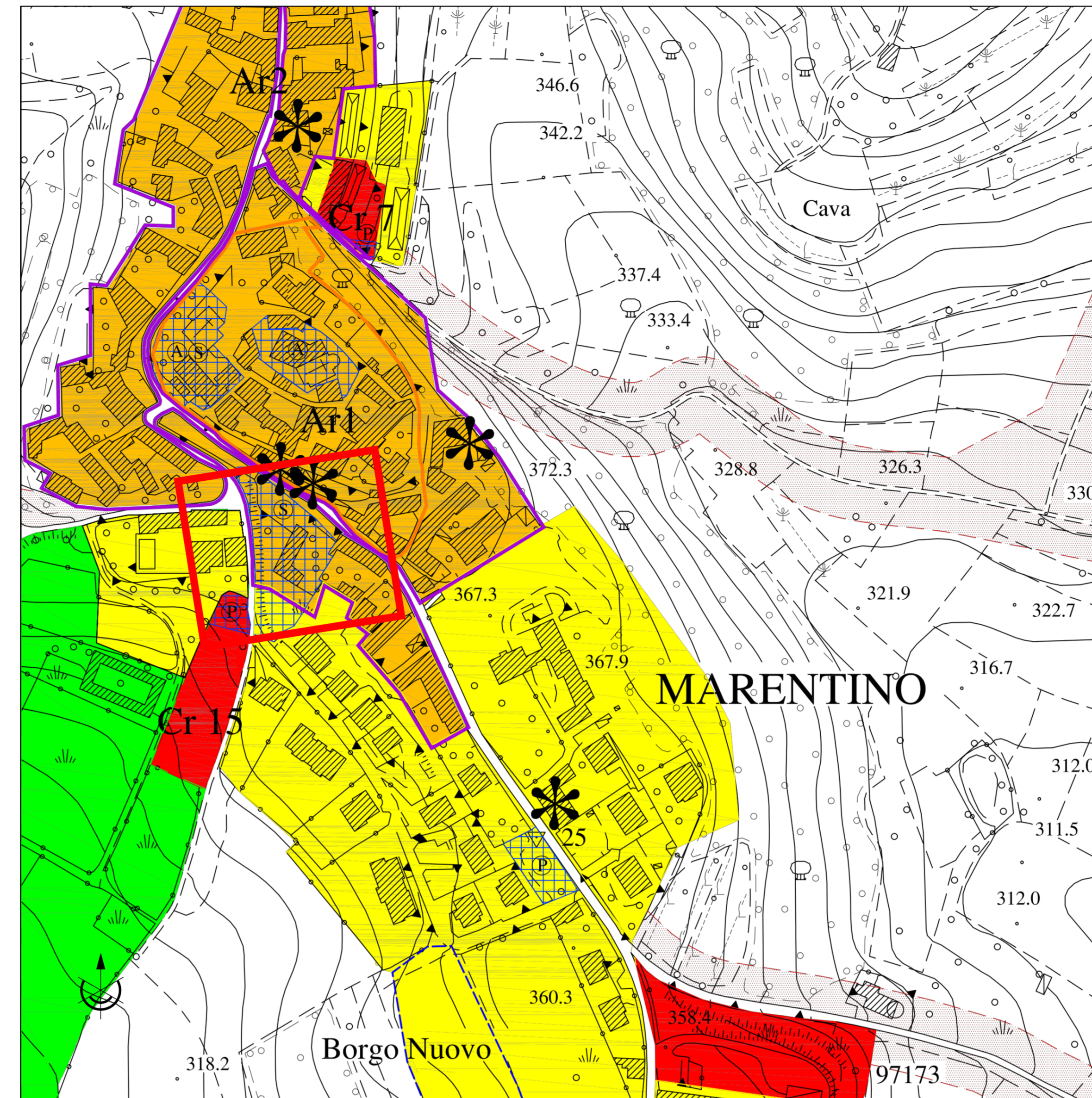

ESTRATTO DI P.R.G.  
Scala 1:2.000





— Area oggetto d'intervento

ORTOFOTO  
Scala 1:2.000



ESTRATTO DI MAPPA CATASTALE  
Sez. A Fig. 5 Part. 252/253  
Scala 1:500



PROVINCIA DI TORINO  
  
 COMUNE DI MARENTINO  
  
**COMUNE DI MARENTINO**  
 Piazza Umberto I°, 1 - 10020 Marentino (TO)  
 IL RESPONSABILE DEL PROCEDIMENTO  
 Arch. Luca Maria FASANO  
 IL SINDACO  
 Geom. Roberto BERARDO

**MESSA IN SICUREZZA E RIQUALIFICAZIONE STRUTTURALE  
EDIFICIO SCUOLA DELL'INFANZIA, AMBULATORIO MEDICO,  
ARCHIVIO E SEDE ASSOCIAZIONI**

**PROGETTO ESECUTIVO**

Edizione: LUGLIO 2023

Categoria: GENERALE		N. Documento: <b>11</b>	
Oggetto: INQUADRAMENTO - ESTRATTO P.R.G. - ESTRATTO MAPPA CATASTALE - ORTOFOTO		Comessa: <b>L23.449</b>	
File: L23.449.ES.GE.001.01	Scala: VARIE	Fase: <b>ES</b>	Elaborato: <b>GE.001</b>
Redatto: M.G.	Verificato: M.G.	Approvato: E.R.	Foglio: <b>01/01</b> Revisione: <b>01</b>

Revisioni:	
01	Disegnazione
02	Emissione

**IL PROGETTISTA:**  
**ERREstudio** S.r.l.  
 Società di Ingegneria

Via SartiUbaldo, 28 - 15121 Alessandria (AL) - Italy  
 Tel. +39 0131 752168 - Fax +39 0131 752169  
 e-mail: segreteria@errestudio.it - Doc: erre-studio-01@pec.it  
 C.F./P.IVA: 0242900089 - R.R.A./A.L.: 255147

L'OPERAZIONE DI PROGETTAZIONE È STATA SVOLTA IN OTTICA DI PROTEZIONE AMBIENTALE E DI SOSTENIBILITÀ SOCIALE E ECONOMICA.